Grow with Google

Kaip mokykloms prisijungti prie jiems paskirtos Google for Education paskyros?
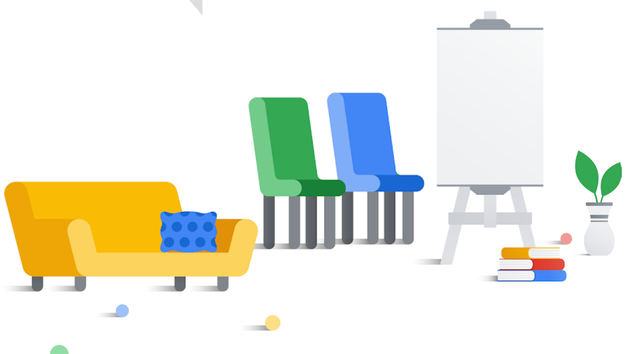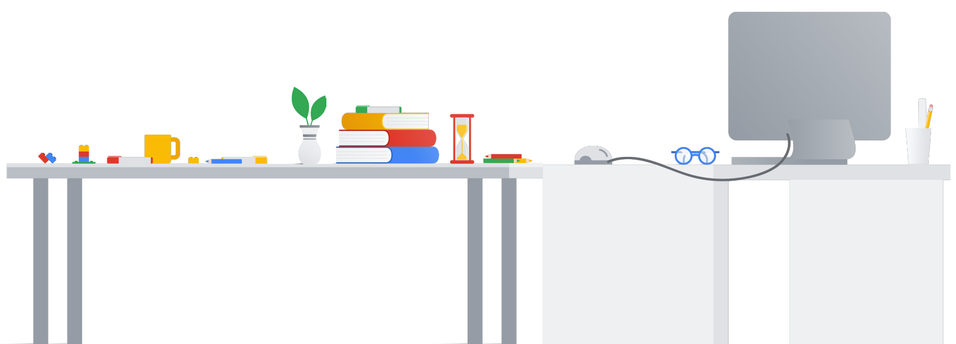
1. Nacionalinė Švietimo Agentūra valdo centrinę Google for Education paskyrą @bendrasisugdymas.lt.
2. Visos savivaldybės mokyklų vadovams išplatino laišką su pasiūlymu naudotis Google for Education.
3. Mokyklų vadovai ar jų paskirti asmenys sprendžia ar mokyklai yra reikalinga Google for Education paskyra.
4. Jei paskyra yra reikalinga, mokyklos vadovas ar atsakingas asmuo informuoja savo savivaldybes atsakydami į gautą laišką.
5. Savivaldybė pageidavimą perduoda Nacionalinei švietimo agentūrai.
6. Nacionalinė švietimo agentūra sukuria mokyklai paskyrą bei tiesiogiai mokyklai perduoda prisijungimo duomenis.
7. Mokykla pati susikuria jai reikalingus vartotojus bei juos skirsto į klases. Detalias instrukcijas galite rasti čia.
8. Kilus techniniams klausimams galima kreiptis į Savivaldybės IT skyrių bei užduoti klausimus Google for Education bendruomenės grupėje, kurią rasite čia