

# Passaggio a Gmail da Groupwise

Scopri le funzionalità per effettuare il passaggio senza problemi.

Funzionalità	Groupwise	Gmail
Funzionalità di machine learning/intelligenza artificiale che fornisce suggerimenti durante la scrittura delle email	-	✓
Creazione di email con brand tramite i layout personalizzati	-	✓
Varietà di componenti aggiuntivi per ampliare le funzionalità email	-	✓
Integrazione di Tasks/Liste delle cose da fare	✓	✓
Integrazione di Meet, Chat, Spazi: accesso tramite la barra laterale ad altri strumenti di comunicazione	-	✓
Personalizzazione delle funzionalità (design, dimensioni, posizionamento, ecc.).	✓	✓
Ordinamento e organizzazione avanzati con etichette personalizzate	✓	✓
Integrazione di Calendar	✓	✓

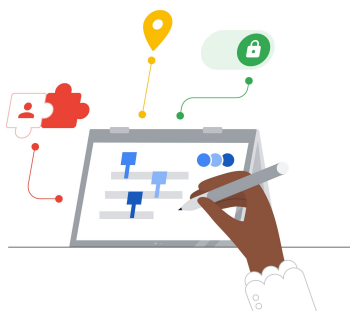

## Suggerimento per aumentare l'efficienza

Gmail consente agli utenti di assegnare più di un'etichetta per i messaggi che non rientrano in un'unica categoria.



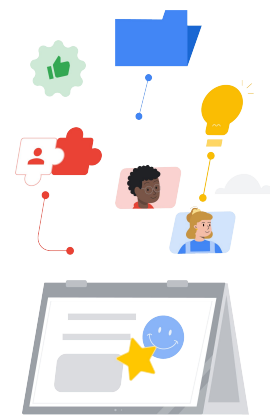

## Risorse di Gmail

Trova corsi, documenti stampabili, siti web e video su Gmail qui sotto. Imparerai a usare Gmail come un professionista in pochissimo tempo.



### Per insegnanti

- [Centro insegnanti di Google for Education](#): sito web dove trovare idee per le lezioni, assistenza e molto altro.
- [Ottimizza la Posta in arrivo di Gmail](#): scopri come ottimizzare la Posta in arrivo.
- [Formazione e guida di Gmail](#): sito per la formazione e l'assistenza.
- [Canale YouTube di Google for Education](#): playlist di video che illustrano le nuove funzionalità di Workspace.
- [Consigli per la produttività di Google Workspace](#): scopri come utilizzare Workspace per aumentare ancora di più la produttività.
- [Ottieni di più da Gmail](#): trova ottime soluzioni per massimizzare la produttività e l'efficienza in Gmail.
- [Prodotti uno accanto all'altro](#): scopri come utilizzare i prodotti Google in Gmail.
- [Email in Google Classroom](#): scopri come inviare e ricevere email in Classroom.
- [Sicurezza online per le famiglie](#): sito di Google for Education per la privacy e la sicurezza dedicato a famiglie e tutori.



### Per amministratori IT

- [Centro assistenza per amministratori di Workspace per Gmail](#): sito di assistenza per Gmail.
- [Forum "Chiedi alla community" per amministratori di Workspace](#): forum della community per amministratori di Workspace.
- [Dashboard dello stato di Google Workspace](#): stato in tempo reale di tutte le applicazioni Google Workspace.
- [Blog degli aggiornamenti di Google Workspace \(Gmail\)](#): per restare al passo con tutte le nuove funzionalità di Gmail.
- [Guida alla configurazione di Google for Education](#): guida alla configurazione per i domini che hanno appena iniziato a utilizzare Workspace.
- [Impostazioni di sicurezza avanzate di Gmail per amministratori](#): scopri di più sulle funzionalità avanzate disponibili per Gmail.
- [Informazioni su Contatti Google](#): pagine di supporto per creare, organizzare e gestire i contatti.
- [Informazioni su Google Gruppi](#): pagine di supporto per creare, organizzare e gestire i gruppi Google.



### Funzioni avanzate

- [Funzionalità intelligenti avanzate di Gmail](#): informazioni sulle varie funzionalità di Gmail.
- [Certificazioni Google for Education per insegnanti](#): ottieni le certificazioni per gli insegnanti che utilizzano Google Workspace.
- [Certificazione professionale per amministratori di Google Workspace](#): ottieni le certificazioni per gli amministratori che gestiscono Google Workspace.
- [Lavora con le app avanzate per Gmail](#): scopri le app per estendere le funzionalità di Gmail.
- [Crea i tuoi componenti aggiuntivi di Gmail con Google Apps Script](#): scopri come creare i tuoi componenti aggiuntivi di Gmail.
- [Post del blog di Google su come sfruttare al meglio la Posta in arrivo](#): post del blog per saperne di più sulle varie app disponibili per Gmail.
- [Formazione per Google Workspace](#): corsi per utilizzare Google Workspace.



Usa la funzionalità "programma l'invio" di Gmail per posticipare l'invio delle email di ore o giorni.

