

Groupwise から Gmail へ

機能を知り、スムーズに切り替えましょう。

機能	Groupwise	Gmail
メールを書くときに候補を提示する機械学習 / 人工知能機能	-	✓
レイアウトをカスタマイズして独自ブランドのメールを作成する	-	✓
メールを拡張する豊富なアドオン	-	✓
タスク / Todo リストの統合	✓	✓
他のコミュニケーション ツールに Meet、Chat、スペースのサイドバー アクセスを統合	-	✓
カスタマイズのための機能(デザイン、サイズ、配置など)	✓	✓
高度な並べ替えとカスタムラベルによる整理	✓	✓
Google カレンダーの統合	✓	✓

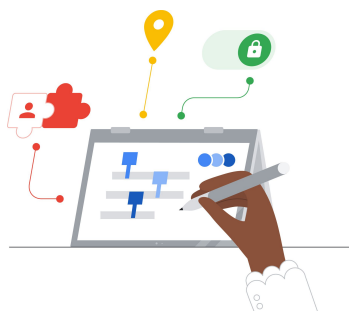

効率向上のヒント

Gmail では、1 つのカテゴリに当てはまらないメッセージにユーザーが複数のラベルを割り当てることができます。



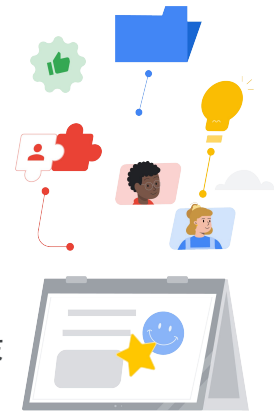

Gmail の関連情報

Gmail に関する学習プログラム、資料、ウェブサイト、動画を豊富にご用意しています。Gmail の有効活用にぜひお役立てください。



教師向け

- [Google for Education Teacher Center](#): 授業に役立つアイデアやサポートなどを提供するウェブサイトです。
- [Gmail の受信トレイを最適化する](#): 受信トレイを最適化する方法を学びます。
- [Gmail のトレーニングとヘルプ](#): トレーニングとサポートを提供するサイトです。
- [Google for Education YouTube チャンネル](#): Workspace の新機能を紹介する動画の再生リストです。
- [Google Workspace を活用した生産性向上のヒント](#): Workspace を使って生産性を向上させる方法を学びます。
- [Gmail をもっと活用する](#): Gmail で生産性と効率を最大化させる方法をご紹介します。
- [複数のサービスを同時に利用する](#): Gmail 内で他の Google サービスを使う方法を学びます。
- [Google Classroom でメールを使用する](#): Classroom でメールを送受信する方法を学びます。
- [家庭での安全なオンライン利用](#): Google for Education のプライバシーとセキュリティに関する保護者向けサイトです。



IT 管理者向け

- [Workspace 管理者向け Gmail ヘルプ](#): Gmail のサポートサイトです。
- [Workspace 管理者向け「コミュニティへの質問フォーム」](#): Workspace 管理者向けのコミュニティ フォーラムです。
- [Google Workspace ステータス ダッシュボード](#): Google Workspace のアプリケーションに関するステータス情報がリアルタイムで掲載されます。
- [Google Workspace アップデート ブログ \(Gmail\)](#): Gmail の機能に関する最新情報をすべて確認できます。
- [Google for Education 設定ガイド](#): Workspace を初めて使用する教育機関向けの設定ガイドです。
- [Gmail の高度なセキュリティ設定に関する管理者向けリファレンス](#): Gmail で利用できる高度な機能について学びます。
- [Google コンタクトに関する情報](#): 連絡先の作成、グループ化、管理に関するサポートページです。
- [Google グループに関する情報](#): Google グループの作成、設定、管理に関するサポートページです。



さらに活用

- [Gmail の高度なスマート機能](#): Gmail の各種機能について学びます。
- [Google for Education の教育者向け認定](#): Google Workspace の活用に関する教育者向け認定資格を取得します。
- [Professional Google Workspace 管理者認定](#): Google Workspace を管理するための管理者向け認定資格を取得します。
- [Gmail 向けの高度なアプリ集](#): Gmail で利用できる機能拡張アプリ一覧です。
- [Google Apps Script を使って独自の Gmail アドオンを構築する](#): 独自の Gmail アドオンを構築する方法を学びます。
- [受信トレイの利便性向上に関する Google ブログ](#): Gmail で利用できる各種アプリを紹介するブログ投稿です。
- [Google Workspace トレーニング](#): Google Workspace の使用に関する学習プログラムです。



Gmail の [送信日時を設定] 機能を使用すると、数時間後または数日後にメールが送信されるように設定できます。

