

# Do Groupwise para o Gmail

Conheça os recursos que simplificam a migração.

Recurso	Groupwise	Gmail
Recurso de aprendizado de máquina/inteligência artificial que oferece sugestões conforme os e-mails são escritos	-	✓
Criação de e-mails com marca usando layouts personalizados	-	✓
Diversos complementos para e-mail	-	✓
Integração de listas de tarefas	✓	✓
Integração do acesso ao Meet, Chat e Espaços pela barra lateral a outras ferramentas de comunicação	-	✓
Personalização de recursos (design, tamanho, posição etc.)	✓	✓
Ordenação e organização avançadas com marcadores personalizados	✓	✓
Integração com o Google Agenda	✓	✓

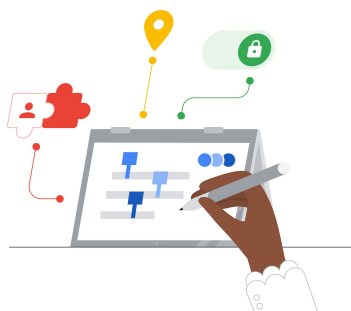

## Dica de eficiência

O Gmail permite que os usuários atribuam mais de um marcador para mensagens que não se enquadram em uma única categoria.



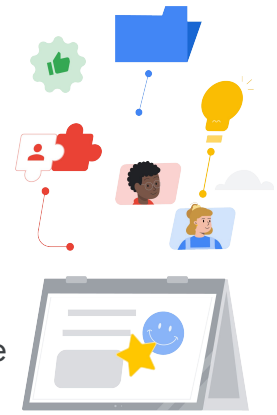

## Recursos do Gmail

Abaixo você encontra cursos, documentos informativos, sites e vídeos sobre o Gmail. Você vai dominar os recursos do Gmail em pouco tempo.



### Para professores

- [Central de professores do Google for Education](#): site com ideias de aula, suporte e muito mais.
- [Otimizar a caixa de entrada do Gmail](#): saiba como melhorar ainda mais sua caixa de entrada.
- [Treinamento e ajuda do Gmail](#): site com treinamento e suporte disponíveis.
- [Canal do Google for Education no YouTube](#): playlist de vídeos que mostram novos recursos do Workspace.
- [Dicas de produtividade do Google Workspace](#): saiba como usar o Workspace para aumentar ainda mais sua produtividade.
- [Aproveitar o Gmail ao máximo](#): encontre ótimas maneiras de maximizar a produtividade e a eficiência no Gmail.
- [Produtos integrados](#): saiba como usar os produtos do Google no Gmail.
- [E-mail no Google Sala de Aula](#): saiba como enviar/receber e-mails no Google Sala de Aula.
- [Segurança on-line para famílias](#): site sobre privacidade e segurança do Google for Education para famílias e responsáveis.



### Para administradores de TI

- [Ajuda do administrador do Google Workspace para Gmail](#): site de suporte para o Gmail.
- [Página "Perguntar à comunidade"](#): fórum da comunidade para administradores do Workspace.
- [Painel de status do Google Workspace](#): status em tempo real de todos os aplicativos do Google Workspace.
- [Blog Google Workspace Updates \(Gmail\)](#): conheça todos os novos recursos do Gmail.
- [Guia de configuração do Google for Education](#): guia de configuração para novos domínios do Workspace.
- [Configurações de segurança avançadas do Gmail para administradores](#): conheça os recursos avançados disponíveis para o Gmail.
- [Informações dos Contatos do Google](#): páginas de suporte sobre como criar, organizar e gerenciar contatos.
- [Informações dos Grupos do Google](#): páginas de suporte sobre como criar, organizar e gerenciar Grupos do Google.



### Vá além

- [Recursos inteligentes avançados do Gmail](#): Saiba mais sobre os diversos recursos do Gmail.
- [Certificações do Google for Education para professores](#): Conquiste essas certificações com o Workspace.
- [Certificação de Administrador profissional do Google Workspace](#): Conquiste certificações de administrador gerenciando o Workspace.
- [Apps avançados compatíveis com o Gmail](#): Encontre apps que ampliam a funcionalidade do Gmail.
- [Como criar seus próprios Complementos do Gmail usando o Google Apps Script](#): Saiba como criar seus próprios Complementos do Gmail.
- [Google Blog: Aproveite sua caixa de entrada ao máximo \(em inglês\)](#): Postagem do blog sobre os diversos apps disponíveis para o Gmail.
- [Treinamento do Google Workspace](#): cursos sobre como usar o Google Workspace.



Use o envio programado do Gmail e mande e-mails no horário e na data que precisar.

