

Outlook から Gmail へ

機能を把握し、スムーズに移行しましょう。

機能	Outlook	Gmail
メールの整理機能 (Outlook - フォルダ システム、Gmail - ラベル)	✓	✓
メールへの複数ラベルの割り当て	-	✓
不在時の自動返信	✓	✓
拡張可能なカスタマイズ機能	-	✓
受信メールの自動管理機能 (Outlook - ルールで管理、Gmail - フィルタで管理)	✓	✓
メールの暗号化機能	✓	✓
サードパーティ製アプリとの連携 (ウェブ会議、メモ、文法チェックなど)	✓	✓
迷惑メールの高度な検出	✓	✓
プレミアム ライセンスによる追加ストレージ	✓	✓
検索オプションと検索スピード	-	✓

効率向上のヒント

Gmail では、1 つの 카테고リーに収まりきれないメールに複数のラベルを割り当てることができます。



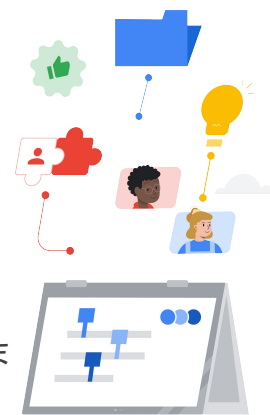

Gmail の関連情報

Gmail に関する学習プログラム、資料、ウェブサイト、動画を豊富にご用意しています。Gmail の有効活用にぜひお役立てください。



教師向け

- [Google for Education Teacher Center](#): 授業に役立つアイデアやサポートなどを提供するウェブサイトです。
- [Gmail の受信トレイを最適化する](#): 受信トレイを最適化する方法を紹介。
- [Gmail のトレーニングとヘルプ](#): トレーニングとサポートを提供するサイトです。
- [Google for Education YouTube チャンネル](#): Workspace の新機能を紹介する動画の再生リストです。
- [Google Workspace を活用した生産性向上のヒント](#): Workspace を使って生産性を向上させる方法を紹介。
- [Outlook から Gmail への移行ガイド](#): Outlook からの移行を支援するヘルプガイド。
- [Gmail の画面を Outlook 風にする](#): Outlook からの移行時に Gmail をカスタマイズする方法を紹介。
- [Google Classroom でメールを使用する](#): Classroom でメールを送受信する方法を紹介。



IT 管理者向け

- [Workspace 管理者向け Gmail ヘルプ](#): Gmail のサポートサイトです。
- [Workspace 管理者向け「コミュニティへの質問フォーム」](#): Workspace 管理者向けのコミュニティフォーラムです。
- [Google Workspace ステータス ダッシュボード](#): Google Workspace のアプリケーションに関するステータス情報がリアルタイムで掲載されます。
- [Google Workspace アップデートブログ \(Gmail\)](#): Gmail の機能に関する最新情報をすべて確認できます。
- [Google for Education 設定ガイド](#): Workspace を初めて使用する教育機関向けの設定ガイドです。
- [Gmail の高度なセキュリティ設定に関する管理者向けリファレンス](#): Gmail で利用できる高度な機能を紹介。
- [Google コンタクトに関する情報](#): 連絡先の作成、グループ化、管理に関するサポートページです。
- [Google グループに関する情報](#): Google グループの作成、設定、管理に関するサポートページです。
- [Google コンタクトに関する情報](#): 連絡先の作成、グループ化、管理に関するサポートページです。



さらに活用

- [Gmail の高度なスマート機能](#): Gmail の各種機能を紹介。
- [Google for Education の教育者向け認定](#): Workspace の活用に関する教育者向け認定資格を取得できます。
- [Professional Google Workspace 管理者認定](#): Google Workspace を管理するための管理者向け認定資格を取得できます。
- [Gmail 向けの高度なアプリ集](#): Gmail で利用できる機能拡張アプリ一覧です。
- [Google Apps Script を使って独自の Gmail アドオンを構築する](#): 独自の Gmail アドオンを構築する方法を紹介。
- [受信トレイの利便性向上に関する Google ブログ](#): Gmail で利用できる各種アプリを紹介するブログ投稿です。
- [Google Workspace トレーニング](#): Google Workspace の使用に関する学習プログラムです。
- [家庭での安全なオンライン利用](#): Google for Education のプライバシーとセキュリティに関する保護者向けサイトです。



Gmail [送信日時を設定] 機能を使用すると、数時間後または数日後にメールが送信されるように設定できます。

