

Docente certificato

# Guida all'esame di livello 1

Un Docente certificato di Google livello 1 è in grado di sfruttare le funzionalità degli strumenti Google per **creare, condividere, comunicare, collaborare e organizzare** in modo efficace in ambito educativo.

Questa certificazione è pensata per chi vuole dimostrare la propria conoscenza degli strumenti di Google for Education e la capacità di integrare efficacemente l'apprendimento digitale in classe.

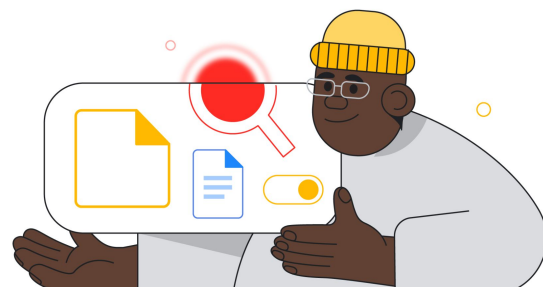

## Standard ISTE

*L'esame Docente certificato di Google livello 1 è conforme agli **standard ISTE** e supporta le pratiche didattiche sostenute dalla ricerca e dalle scienze dell'apprendimento.*

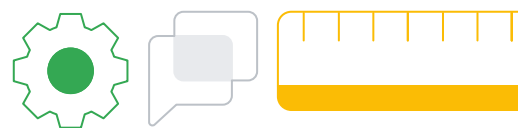

01

Crea 

Identifica gli strumenti Google e usali per creare e formattare file

02

Condividi 

Determina il livello di accesso ai file e il metodo di condivisione corretti

03

Comunica 

Instaura un dialogo continuo con gli stakeholder

04

Collabora 

Aiuta gli studenti a riflettere sull'apprendimento e fornisci un feedback

05

Organizza 

Gestisci, raccogli e analizza per flussi di lavoro ottimizzati

*Questa guida all'esame illustra gli argomenti che possono essere trattati sia nell'esame standard che in quello per il rinnovo.*

# Obiettivi dell'esame e allineamento agli standard ISTE

## Crea



Un docente certificato identifica gli strumenti Google appropriati per le varie attività e capisce come creare, distribuire e raccogliere i compiti utilizzando Google Classroom. Sa creare e formattare file su Google Drive, nonché gestire calendari e creare siti Google.

### Obiettivi di apprendimento dell'esame

### Allineamento agli standard ISTE

**1.1 Identifica gli strumenti da usare per completare determinate attività**

1.1c Feedback per migliorare la pratica  
1.2.b Interazioni online  
2.3.a Crea esperienze positive  
2.5.c Ambienti di apprendimento innovativi ed equi

**1.2 Identifica il metodo corretto per creare, distribuire e raccogliere i compiti utilizzando Google Classroom**

2.5.c Ambienti di apprendimento innovativi ed equi

**1.3 Determina il metodo corretto per creare e formattare i file di Google Drive**

2.2.a Promuovi una vision condivisa  
2.3.c Stabilisci pratiche sicure, legali ed etiche  
3.2.d Comunica con gli stakeholder  
3.3.a Supporta gli insegnanti  
3.5.d Favorisci un miglioramento continuo

**1.4 Determina il metodo corretto per creare e gestire i calendari**

2.4.a Collabora con i colleghi  
2.5.c Ambienti di apprendimento innovativi ed equi  
2.5.a Tieni conto delle differenze tra gli studenti nell'insegnamento

**1.5 Determina il metodo corretto per creare e gestire siti Google**

2.5.a Tieni conto delle differenze tra gli studenti nell'insegnamento  
2.4.c Usa strumenti di collaborazione  
2.4.d Dimostra di avere competenze interculturali  
2.6.d Adotta soluzioni creative e incoraggia la creatività

## Condividi



Un docente certificato è in grado di determinare le impostazioni di autorizzazione corrette per i file Google e di condividerli per collaborare e comunicare, favorendo un ambiente di apprendimento interattivo.

### Obiettivi di apprendimento dell'esame

### Allineamento agli standard ISTE

**2.1 Determina il livello di accesso corretto per i file, ad es. in visualizzazione, per commentare e in modifica**

1.1c Feedback per migliorare la pratica  
1.2.b Interazioni online  
2.3.a Crea esperienze positive  
2.5.c Ambienti di apprendimento innovativi ed equi

**2.2 Determina il metodo corretto per condividere i file Google per collaborare e comunicare**

2.5.c Ambienti di apprendimento innovativi ed equi

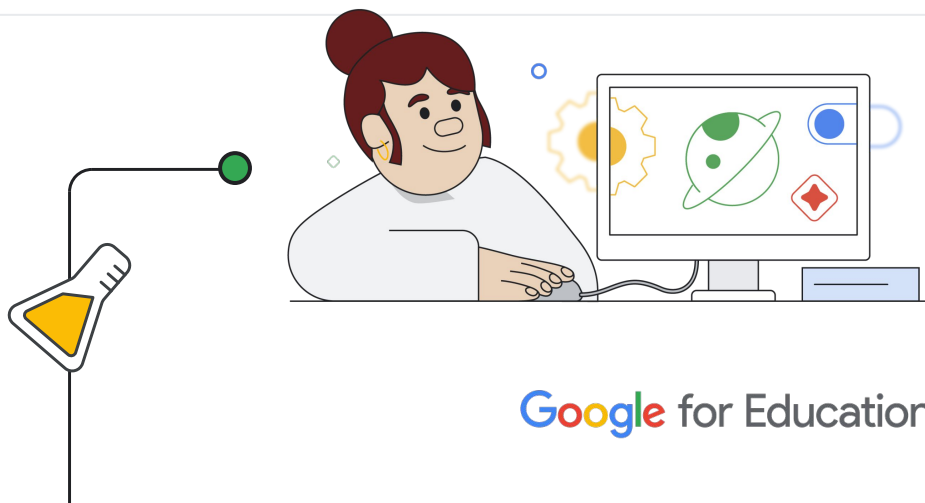

# Obiettivi dell'esame e allineamento agli standard ISTE

## Comunica



Un docente certificato seleziona gli strumenti Google adatti per mantenere una comunicazione costante con gli stakeholder e sfrutta Google Meet per promuovere l'apprendimento al di fuori dell'aula, facilitando le interazioni virtuali. Un docente certificato sa anche come attivare le funzioni di accessibilità per garantire una comunicazione inclusiva per tutti gli studenti.

### Obiettivi di apprendimento dell'esame

**3.1 Seleziona gli strumenti Google per mantenere un dialogo costante con gli stakeholder**

**3.2 Determina il metodo corretto per sfruttare Google Meet per promuovere l'apprendimento al di fuori dell'aula**

**3.3 Determina il metodo corretto per abilitare le funzioni di accessibilità**

### Allineamento agli standard ISTE

2.4.d Dimostra di avere competenze interculturali  
2.5.b Progetta attività di apprendimento autentiche  
2.5.c Ambienti di apprendimento innovativi ed equi  
2.6.b Gestisci in modo efficace la tecnologia in aula

2.5.b Progetta attività di apprendimento autentiche  
2.6.b Gestisci in modo efficace la tecnologia in aula

2.4.d Dimostra di avere competenze interculturali  
2.5.a Tieni conto delle differenze tra gli studenti nell'insegnamento

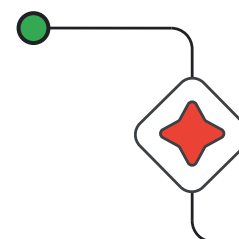
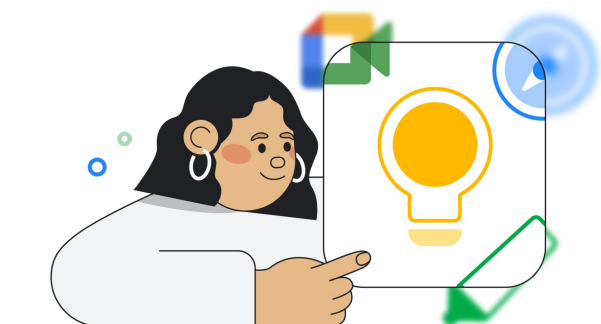

## Collabora



Un docente certificato utilizza gli strumenti Google per aiutare gli studenti a gestire il percorso di apprendimento e a riflettere su, promuovendone l'autonomia. Applica inoltre i metodi corretti per fornire feedback in formato digitale e gestire i file su Google Drive, ottimizzando la procedura e l'organizzazione dei feedback.

### Obiettivi di apprendimento dell'esame

**4.1 Determina il metodo corretto per usare gli strumenti Google per aiutare gli studenti a gestire l'apprendimento e riflettere sui progressi**

**4.2 Usa il metodo corretto per fornire feedback in formato digitale e gestire i file su Google Drive**

### Allineamento agli standard ISTE

2.5.b Progetta attività di apprendimento autentiche  
2.6.b Gestisci in modo efficace la tecnologia in aula  
2.7.b Usa la tecnologia per creare i test  
2.7.c Usa i dati per favorire i progressi

2.4.a Collabora con i colleghi



# Obiettivi dell'esame e allineamento agli standard ISTE

## Organizza



Un docente certificato sa gestire i file su Google Drive, sa raccogliere e analizzare i dati utilizzando gli strumenti Google ed è in grado di organizzare Gmail ed effettuare ricerche al suo interno, in modo da reperire le informazioni con facilità e gestire il flusso di lavoro in maniera efficiente.

### Obiettivi di apprendimento dell'esame

### Allineamento agli standard ISTE

5.1 Determina il metodo corretto per gestire i file su Google Drive

2.4.a Collabora con i colleghi

5.2 Determina il metodo corretto per raccogliere e analizzare i dati

2.6.b Gestisci in modo efficace la tecnologia in aula

5.3 Determina il metodo corretto per organizzare Gmail ed effettuare ricerche al suo interno

2.4.d Dimostra di avere competenze interculturali  
2.5.a Tieni conto delle differenze tra gli studenti nell'insegnamento

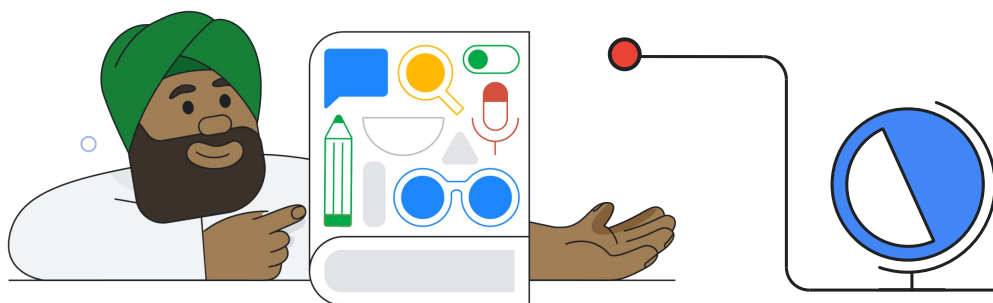

## Ottieni la certificazione

01

### Preparati

I nostri [corsi](#) sull'utilizzo di base e intermedio di Google Workspace for Education Fundamentals aiutano gli insegnanti ad acquisire le competenze oggetto di verifica negli esami.

02

### Ripassa

Usa le [schede attività di livello 1](#) per rivedere l'elenco di controllo dell'esame e testare le tue competenze.

03

### Fai il test

Visita la [pagina delle certificazioni](#) e fai clic su "Registrati ora" per registrarti a un esame.