

Docente certificato

# Guida all'esame di livello 2

Un Docente certificato di Google livello 2 è in grado di sfruttare le funzionalità degli strumenti Google per **creare, comunicare, collaborare e organizzare** in modo efficace in ambito educativo.

Questa certificazione è pensata per chi vuole dimostrare la propria conoscenza degli strumenti di Google for Education e la capacità di integrare efficacemente l'apprendimento digitale in classe.

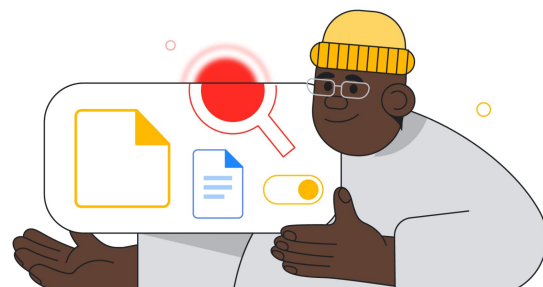

## Standard ISTE

L'esame Docente certificato di Google livello 2 è conforme agli **standard ISTE** e supporta le pratiche didattiche sostenute dalla ricerca e dalle scienze dell'apprendimento.

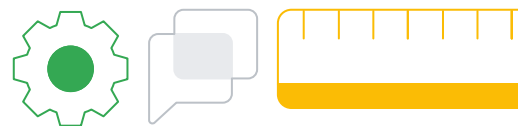

*Questa guida all'esame illustra gli argomenti che possono essere trattati sia nell'esame standard che in quello per il rinnovo.*

01

### Crea

Identifica gli strumenti Google e usali per creare e formattare file

03

### Collabora

Aiuta gli studenti a riflettere sull'apprendimento e fornisci un feedback

02

### Comunica

Instaura un dialogo continuo con gli stakeholder

04

### Organizza

Gestisci, raccogli e analizza per workflow ottimizzati

# Obiettivi dell'esame e allineamento agli standard ISTE

## Crea



I docenti certificati sono in grado di ottimizzare e arricchire l'insegnamento con gli strumenti di GWfE, utilizzandoli per lezioni interattive, apprendimento personalizzato, feedback agli studenti, didattica mista e insegnamento capovolto.

### Obiettivi di apprendimento dell'esame

### Allineamento agli standard ISTE

**1.01 Utilizza le funzionalità aggiuntive di GWfE per migliorare l'efficienza di molti aspetti dell'attività didattica.**

2.5.a Tieni conto delle differenze tra gli studenti nell'insegnamento

**1.02 Usa le funzionalità di Presentazioni Google per migliorare l'esperienza in classe grazie alle lezioni interattive**

2.6.d Adotta soluzioni creative e incoraggia la creatività

**1.03 Implementa strumenti digitali in grado di valorizzare diversi modelli di apprendimento personalizzato**

**1.05 Usa Moduli Google e Classroom per analizzare la comprensione degli studenti e fornire un feedback personalizzato per i test**

2.7.b Usa la tecnologia per creare i test

**1.06 Usa gli strumenti di Google Workspace for Education per la didattica mista e l'insegnamento capovolto**

## Comunica



Un docente certificato ottimizza la comunicazione con la comunità scolastica usando gli strumenti di GWfE per l'automazione e per gli aggiornamenti personalizzati.

### Obiettivi di apprendimento dell'esame

### Allineamento agli standard ISTE

**2.01 Usa l'automazione e gli aggiornamenti personalizzati per comunicare in maniera più efficace con la comunità scolastica**

2.7.c Usa i dati per favorire i progressi

**2.02 Sfrutta Google Workspace for Education per organizzare e automatizzare in maniera efficiente la comunicazione con la comunità scolastica**

2.6.b Gestisci in modo efficace la tecnologia in aula



# Obiettivi dell'esame e allineamento agli standard ISTE

## Collabora



Un docente certificato migliora la collaborazione e l'apprendimento sfruttando Google Drive, Documenti e Presentazioni per i contenuti e Google Meet per offrire maggiori opportunità di apprendimento.

### Obiettivi di apprendimento dell'esame

### Allineamento agli standard ISTE

**3.01 Usa Google Drive, Documenti e Presentazioni per creare, condividere e collaborare con la comunità scolastica**

2.4.a Collabora con i colleghi

**3.02 Crea opportunità di apprendimento in classe e non solo con Google Meet**

2.6.d Adotta soluzioni creative e incoraggia la creatività  
2.4.c Usa strumenti di collaborazione  
2.5.c Ambienti di apprendimento innovativi ed equi  
2.4.a Collabora con i colleghi  
2.5.c Ambienti di apprendimento innovativi ed equi  
2.6.b Gestisci in modo efficace la tecnologia in aula

## Organizza



Un docente certificato utilizza gli strumenti Google per gestire in maniera efficiente il workflow tra insegnanti e studenti, in modo da risparmiare tempo da dedicare all'apprendimento esplorativo e alla differenziazione dell'istruzione. Inoltre, sfrutta gli strumenti Google per semplificare il dialogo con le comunità scolastiche e le famiglie.

### Obiettivi di apprendimento dell'esame

### Allineamento agli standard ISTE

**4.01 Usa Moduli Google e Fogli per stabilire un dialogo e gestire modo efficiente la comunicazione con la comunità scolastica**

2.5.c Ambienti di apprendimento innovativi ed equi

**4.02 Valuta e gestisci i progetti degli studenti per dar loro modo di riflettere su quanto appreso anche al di fuori dell'aula**

2.6.d Adotta soluzioni creative e incoraggia la creatività

**4.03 Usa gli strumenti di GWfE per cercare informazioni, comprenderle e organizzarle**

**4.04 Sfrutta Fogli Google per visualizzare i dati degli studenti e differenziare l'istruzione**

2.7.c Usa i dati per favorire i progressi



# ● Ottieni la certificazione

01

## Preparati

I nostri [corsi](#) sull'utilizzo di base e intermedio di Google Workspace for Education Fundamentals aiutano gli insegnanti ad acquisire le competenze oggetto di verifica negli esami.

02

## Ripassa

Usa le [schede attività di livello 2](#) per rivedere l'elenco di controllo dell'esame e testare le tue competenze.

03

## Fai il test

Visita la [pagina delle certificazioni](#) e fai clic su "Registrati ora" per registrarti a un esame.



# ● Entra a far parte della Community Educatori Google.

La [Community Educatori Google](#) è una community online di insegnanti di tutto il mondo. È uno spazio in cui insegnanti dinamici e creativi possono entrare in contatto e collaborare con i colleghi, conoscere i prodotti Google più recenti e arricchire le proprie pratiche didattiche.

